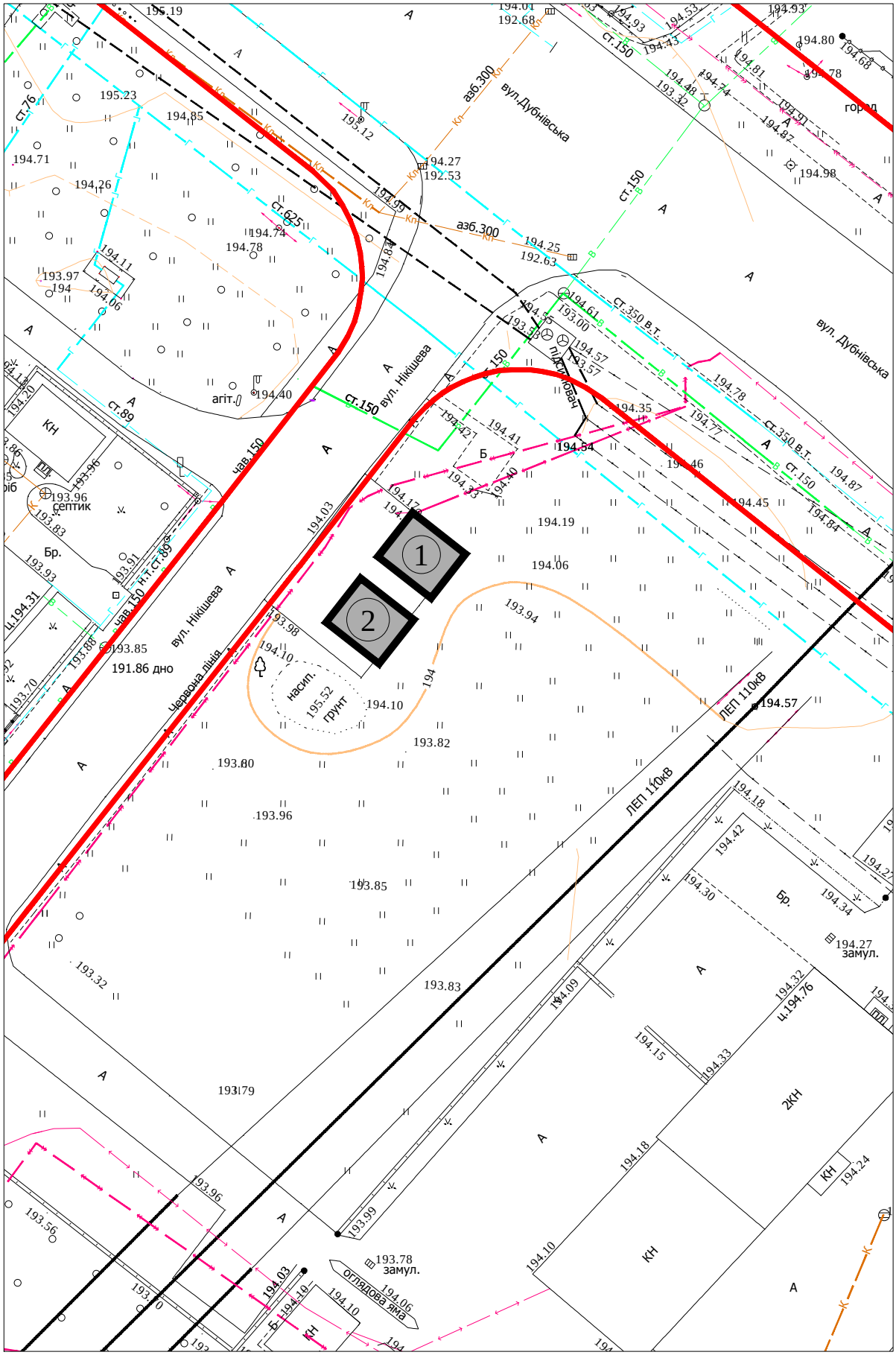вул. Дубнівська (на розі вул. Дубнівської та вул. Нікішева)