Додаток до рішення міської ради
№ _____ від "__"_____ 20 р.

ПЛАН
земельної ділянки

Кадастровий номер: *0722883700:08:000:0264*

Місце розташування: *Волинська область, Луцький район, с. Княгининок*

Власник:
громадянин Шевчук Леонід Іванович (Свідоцтво про право на спадщину за заповітом від 17.05.2024 № 1892, згідно з сертифікатом на право на земельну частку (пай) в колишньому КСП «Агрофірма "Маяк"» серія ВЛ № 0175886 від 15.10.1997, який зареєстрований у Книзі реєстрації сертифікатів на земельну частку (пай) від 18.10.1997 за № 844)

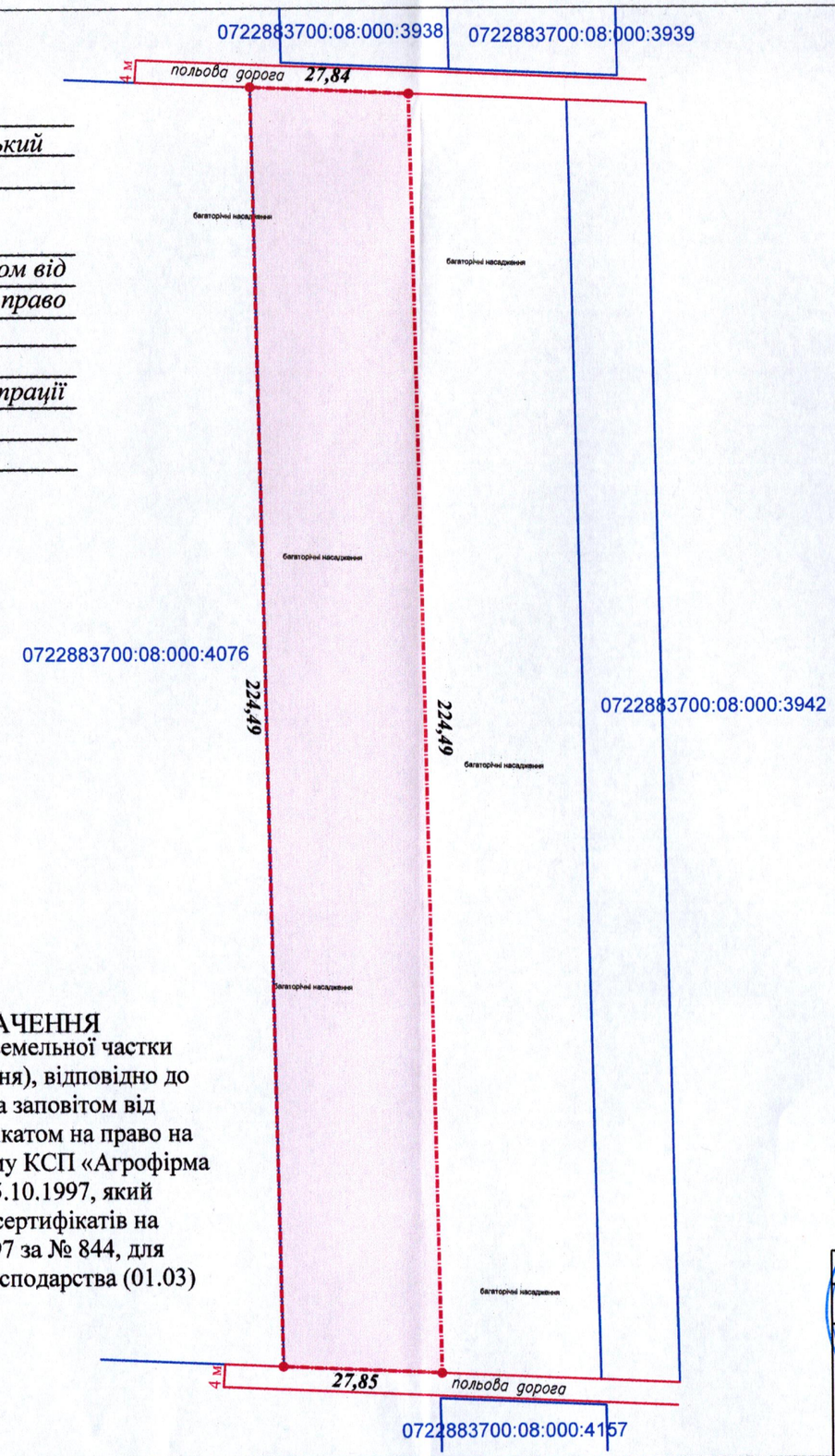

Ситуаційна схема

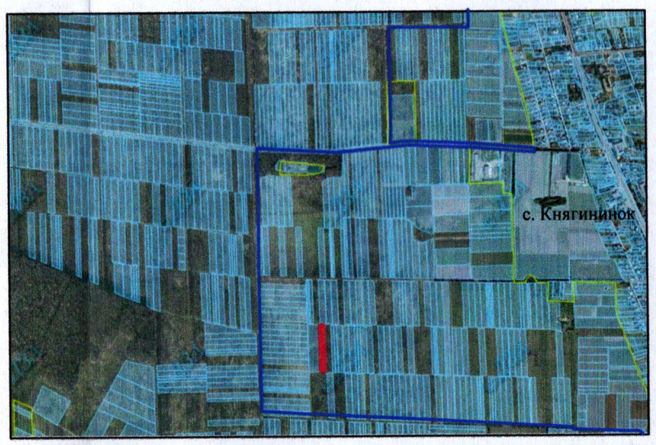

- межа с. Княгининок

УМОВНІ ПОЗНАЧЕННЯ

0,6239 га — виділення в натурі (на місцевості) земельної частки (паю) № 663 (багаторічні насадження), відповідно до свідоцтва про право на спадщину за заповітом від 17.05.2024 № 1892, згідно з сертифікатом на право на земельну частку (пай) в колишньому КСП «Агрофірма "Маяк"» серія ВЛ № 0175886 від 15.10.1997, який зареєстрований у Книзі реєстрації сертифікатів на земельну частку (пай) від 18.10.1997 за № 844, для ведення особистого селянського господарства (01.03)

МІСЬКИЙ ГОЛОВА _____Ігор ПОЛІЩУК

ФОП	Ляшук О.С.	Масштаб 1: 1000
Відповідальний за якість робіт	Ляшук О.С.	
Фізична особа-підприємець Ляшук Олександр Степанович		

Площа ділянки (га)	З них у власність
0,6239	-