Додаток до рішення міської ради
№ _____ від "___"_____202_ р.

ПЛАН
земельної ділянки

Кадастровий номер: *0710100000:11:058:0055*

Місце розташування: *м. Луцьк, просп. Перемоги, 40*

Землекористувач: *Волинська обласна організація Громадської організації «Всеукраїнська спілка автомобілістів»*

Ситуаційна схема

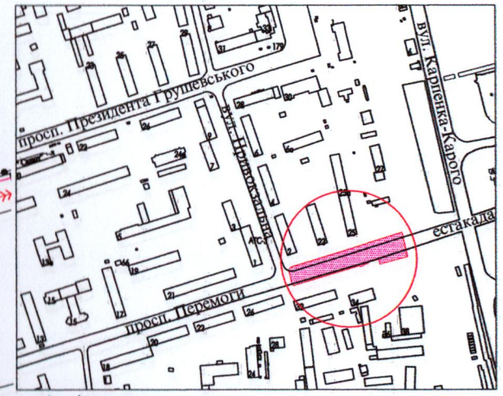

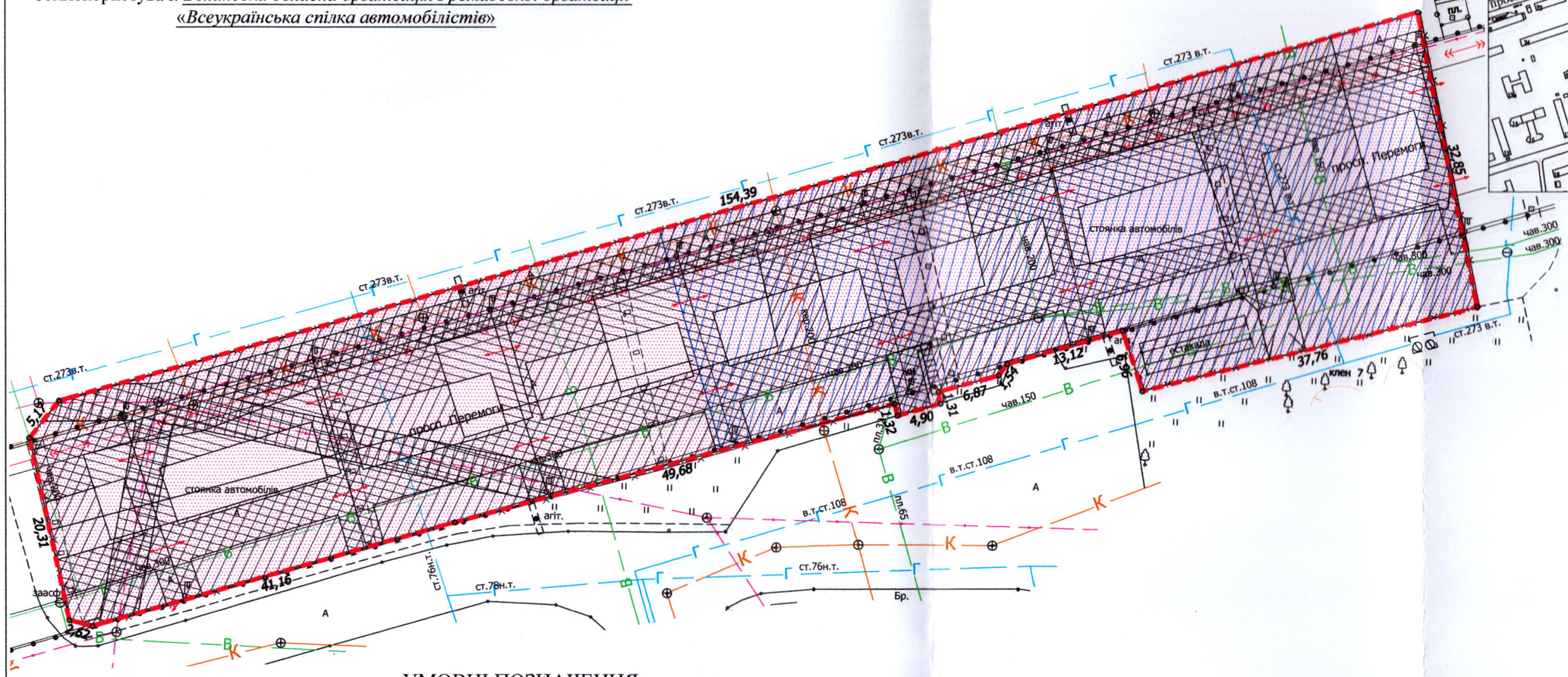

УМОВНІ ПОЗНАЧЕННЯ

0,4204 га - земельна ділянка, договір оренди якої поновлюється на новий строк для обслуговування стоянки автотранспорту (12.04 - для розміщення та експлуатації будівель і споруд автомобільного транспорту та дорожнього господарства)

0,4204 га - земельна ділянка, право оренди на яку зареєстровано в Державному реєстрі речових прав на нерухоме майно 27.05.2015, номер запису про інше речове право: 9816756, згідно з додатковою угодою про поновлення договору оренди землі від 21.05.2015

0,0871 га - обмеження, встановлене щодо використання земельної ділянки [охоронна зона навколо (уздовж) об'єкта зв'язку (01.04) - підземна кабельна лінія електронної комунікаційної мережі]

0,1885 га - обмеження, встановлене щодо використання земельної ділянки [охоронна зона навколо (уздовж) об'єкта енергетичної системи (01.05) - повітряна лінія електропередачі, підземна кабельна лінія електропередачі]

0,3102 га - обмеження, встановлене щодо використання земельної ділянки [охоронна зона навколо інженерних комунікацій (01.08) - водопровід, каналізація, газопровід]

0,2413 га - обмеження, встановлене щодо використання земельної ділянки [санітарно-захисна зона навколо (уздовж) об'єкта (03.01)]

МІСЬКИЙ ГОЛОВА _____ Ігор ПОЛІЩУК

ФОП	Мордик А.О.	Масштаб 1:500	
Виконав	Мордик А.О.	Площа земельної ділянки (га)	З них в оренду (га)
Фізична особа-підприємець Мордик Анатолій Олександрович		0,4204	0,4204