

ПЛАН  
земельної ділянки

Кадастровий номер: 0721885801:01:001:1354  
Місце розташування: Волинська область,  
Луцький район, с. Прилуцьке  
Власник: громадянин Якимов Максим Валерійович

Додаток до рішення міської ради  
№ \_\_\_\_\_ від "\_\_\_" \_\_\_\_\_ 202\_\_ р.

Ситуаційна схема

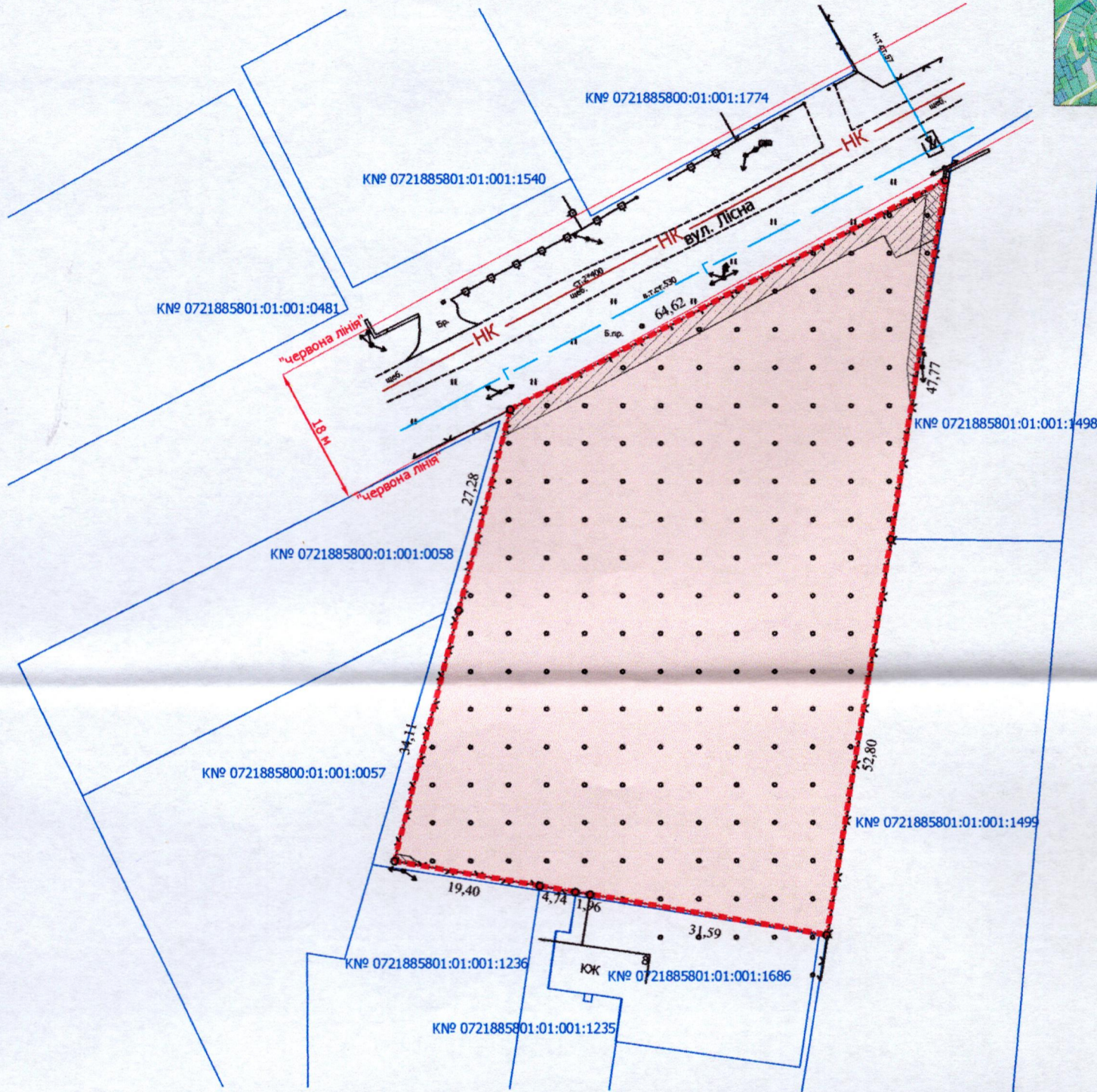
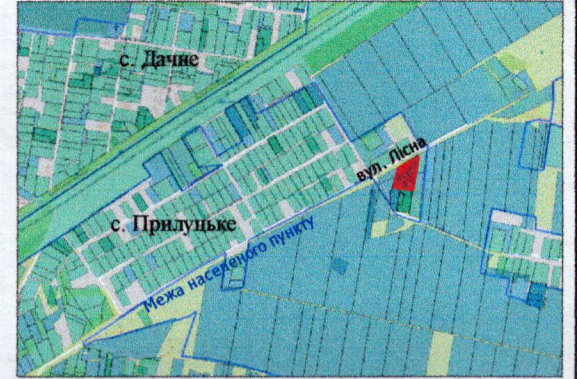

УМОВНІ ПОЗНАЧЕННЯ

- 0,4382 га — земельна ділянка, цільове призначення якої змінюється з «для ведення особистого селянського господарства 01.03» на «для будівництва і обслуговування житлового будинку, господарських будівель і споруд (присадибна ділянка) 02.01»
- 0,0054 га — обмеження, встановлене щодо використання земельної ділянки [охоронна зона навколо (уздовж) об'єкта енергетичної системи (01.05) - повітряна лінія електропередачі 0,4 кВ]
- 0,0199 га — обмеження, встановлене щодо використання земельної ділянки [охоронна зона навколо інженерних комунікацій (01.08) - газопровід, ГРП]
- 0,4382 га — обмеження, встановлене щодо використання земельної ділянки [смуга повітряних підходів (06.05.05)]

СЕКРЕТАР МІСЬКОЇ РАДИ

Катерина ШКЛЬОДА

|                      |                 |                              |                                     |
|----------------------|-----------------|------------------------------|-------------------------------------|
| Директор             | Завадський В.М. | Масштаб 1: 750               |                                     |
| Перевірив            | Завадський В.М. |                              |                                     |
| Виконав              | Сілюк О.П.      | Площа земельної ділянки (га) | З них у власність (зміна цільового) |
| ПІП «Луцькземресурс» |                 |                              |                                     |