

ПЛАН  
земельної ділянки

Додаток до рішення міської ради  
№ \_\_\_\_\_ від "\_\_\_" \_\_\_\_\_ 20\_\_ р.

Кадастровий номер: 0710100000:31:163:0420

Місце розташування: м. Луцьк, вул. Львівська, 154,  
садівниче товариство  
«Світанок» № 35

Землекористувач: громадянка Романюк Світлана  
Миколаївна

Ситуаційна схема

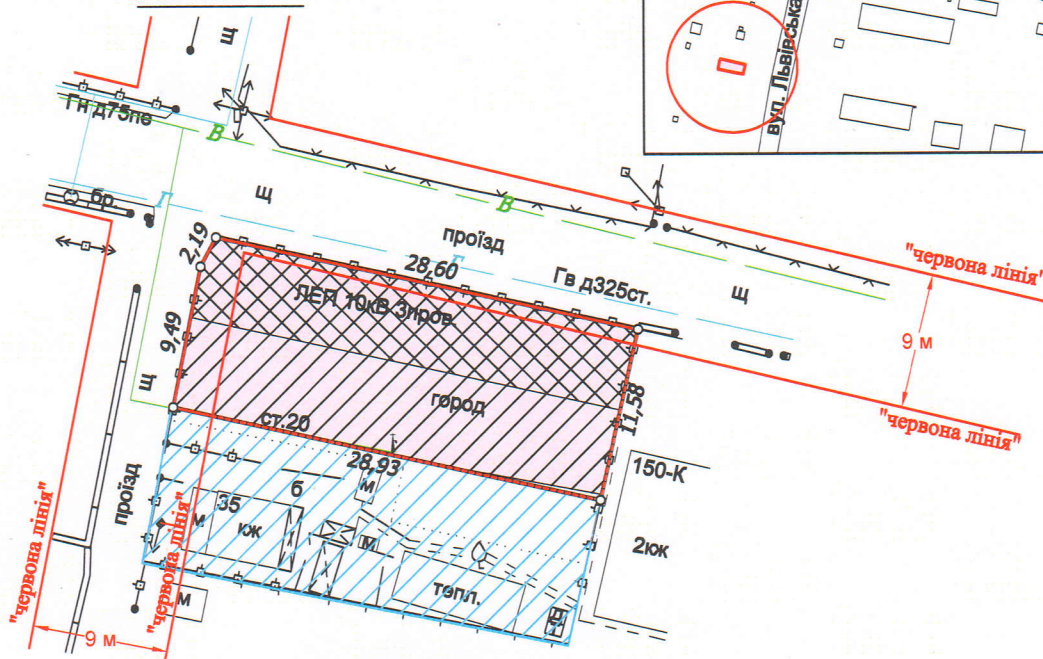
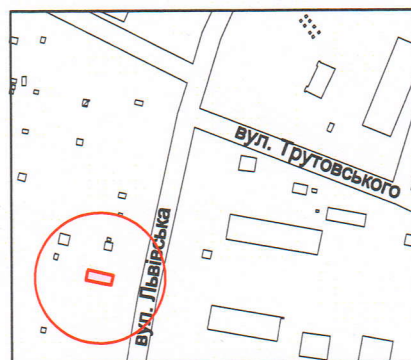

УМОВНІ ПОЗНАЧЕННЯ:

- 0,0336 га — земельна ділянка, що надається в оренду для ведення садівництва [01.05 - для індивідуального садівництва]
- 0,0336 га — земельна ділянка, що була надана в оренду гр. Романюку О.П. згідно з договором оренди земельної ділянки від 03.12.2002 за № 531
- 0,0294 га — земельна ділянка у власності гр. Романюк С.М. на підставі Державного акта на право власності на земельну ділянку від 27.12.2011 за № 71010001000840
- 0,0334 га — обмеження, встановлене щодо використання земельної ділянки [охоронна зона навколо (уздовж) об'єкта енергетичної системи (01.05) - повітряна лінія електропередачі]
- 0,0160 га — обмеження, встановлене щодо використання земельної ділянки [охоронна зона навколо інженерних комунікацій (01.08) - газопровід]
- 0,0052 га — обмеження, встановлене щодо використання земельної ділянки [території в червоних лініях (06.01.1)]

СЕКРЕТАР МІСЬКОЇ РАДИ \_\_\_\_\_

Катерина ШКЛЬОДА



|   |                              |                     |
|---|------------------------------|---------------------|
| Кортоус В.М.  | Масштаб 1:500                |                     |
| Кортоус В.М.  | Площа земельної ділянки (га) | з них в оренду (га) |
| Фізична особа-підприємець<br>Кортоус Василь Миколайович | 0,0336                       | 0,0336              |