Додаток до рішення міської ради
№ _____ від "___"_____202__ р.

ПЛАН
земельної ділянки

Кадастровий номер: *0722884300:02:001:0024*

Місце розташування: *Волинська область, Луцький район, с. Городок, вул. Шкільна, 8-А*

Землекористувачі: *громадянка Бас Ганна Віталіївна (частка 92/180), громадянин Поліщук Олександр Олексійович (частка 15/180), громадянка П'ятничко Юлія Василівна (частка 29/180), громадянка Бірош Марія Василівна (частка 29/180), громадянка Мельничук Галина Миколаївна (частка 15/180)*

Ситуаційна схема

——— - межа населеного пункту

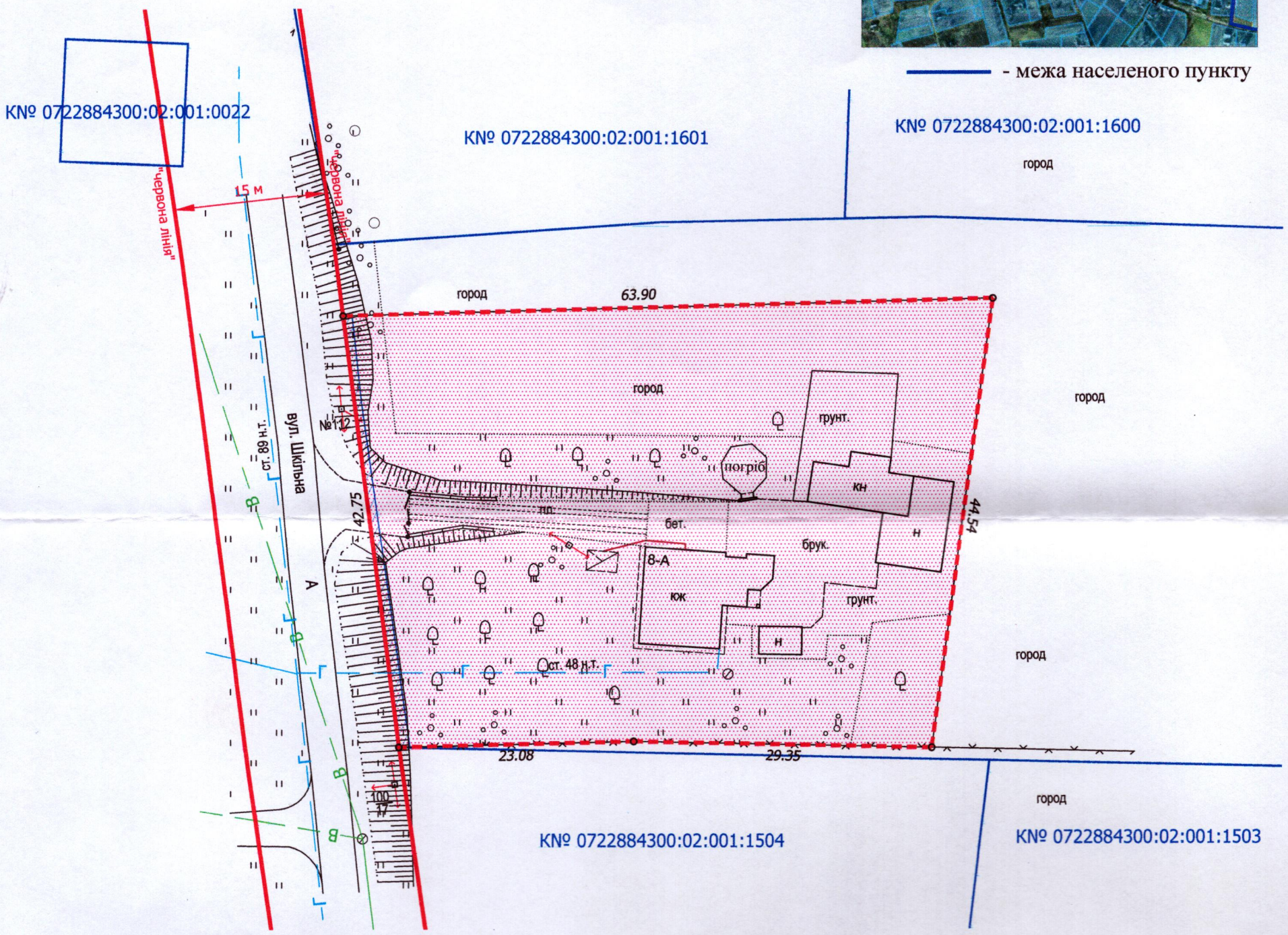

УМОВНІ ПОЗНАЧЕННЯ

0,2500 га - земельна ділянка, що передається безоплатно у спільну часткову власність для будівництва і обслуговування житлового будинку, господарських будівель і споруд (присадибна ділянка) - 02.01

0,0037 га - обмеження, встановлене щодо використання земельної ділянки [охоронна зона навколо (уздовж) об'єкта енергетичної системи (01.05) - повітряна лінія електропередачі]

0,2500 га - обмеження, встановлене щодо використання земельної ділянки [санітарно-захисна зона навколо (уздовж) об'єкта (03.01) - кладовище]

СЕКРЕТАР МІСЬКОЇ РАДИ _____ Катерина ШКЛЬОДА

ФОП	Мордик А.О.	Масштаб 1:500		
Відповідальний за якість робіт	Мордик А.О.	Площа земельної ділянки (га)	З них	
Фізична особа-підприємець Мордик Анатолій Олександрович			у власність (га)	
		0,2500	0,2500	